K O G E I

Art Fair

Kanazawa 2024

出展者募集要項

はじめに

KOGEI Art Fair Kanazawa は工芸の価値形成や市場形成を目的に開催するホテル型アートフェアです。日本初の工芸に特化したアートフェアとして 2017 年に第 1 回目を開催しました。新進気鋭の若手の作品から世界で活躍する作家の作品まで、国内外のギャラリーが一堂に会し、芸術性、創造性の高い唯一無二の KOGEI 作品をご紹介します。

開催地の金沢は藩政期から 400 年以上にわたって、茶の湯、禅、能楽、謡がまちなかに浸透し、今もなお伝統文化がくらしのなかで息づき、その価値が認められ 2009 年にはユネスコの創造都市ネットワークのクラフト分野に世界で初めて認定されました。

KOGEI Art Fair Kanazawa は金沢から新しい工芸の価値観や美意識を「KOGEI」として世界に発信し、KOGEI の多様な価値に触れ、新しい出会いや喜びを感じて頂く機会になることを願っています。第 8 回目となる KOGEI Art Fair Kanazawa2024 は、ハイアット セントリック 金沢で開催いたします。皆様のご参加を心よりお待ちしております。

KOGEI Art Fair Kanazawa 実行委員会



1. 開催概要

名称	KOGEI Art Fair Kanazawa 2024
開催日時	2024年11月29日(金)12:00~13:00 メディア内覧 13:00~19:00 VIP プレビュー 11月30日(土)11:00~19:00 一般公開 12月1日(日)11:00~18:00 一般公開
会場	ハイアット セントリック 金沢(2階・5階・6階)
住所	石川県金沢市広岡1丁目5-2
入場料	2000円(2日間通し券)
出展者	30~40ギャラリー程度(国内外のギャラリーを公募で決定)
主催	KOGEI Art Fair Kanazawa 実行委員会
主管	認定NPO 法人趣都金澤
共催	一般社団法人金沢クラフトビジネス創造機構 金沢アートスペースリンク
実行委員長	福光 松太郎(一般社団法人金沢クラフトビジネス創造機構 理事長)
副実行委員長	浦 淳(認定NPO 法人趣都金澤 理事長) 本山 陽子(金沢アートスペースリンク)
アドバイザー	秋元 雄史(東京藝術大学名誉教授)
企画・運営	株式会社ノエチカ
事務局住所	〒920-0993 石川県金沢市下本多町六番丁 40-1 KOGEI Art Fair Kanazawa 実行委員会事務局 (株)ノエチカ内 TEL:076-223-3580 FAX:076-223-3581 Mail:info@koge-artfair.jp



2. 募集概要

1) 募集内容

募集数 30～40 ギャラリー程度

参加資格 国内外を問わず、工芸作品を扱うギャラリーであること

年に2回以上、企画展を行なっていること

※参加資格の有無の最終的な判断は、主催者が持つものとします。

※応募多数の場合は主催者による選考にて決定いたします。

2) 出展スペースと出展料金

	出展スペース	広さ	部屋数	金額(税込)
A	イベントスペース a	89 m ²	1 区画	¥500,000
B	イベントスペース b	79 m ²	1 区画	¥480,000
C	イベントスペース c	69 m ²	1 区画	¥460,000
D	コネクテッドルーム	64 m ²	2 室	¥380,000
E	プレミアム キング	46 m ²	2 室	¥360,000
F	プレミアム ツイン	46 m ²	2 室	¥360,000
G	デラックス キング	38 m ²	4 室	¥300,000
H	デラックス ツイン	38 m ²	4 室	¥300,000
I	スタンダード キング	32 m ²	14 室	¥260,000
J	スタンダード ツイン	32 m ²	14 室	¥260,000

3) 出展料に含まれるもの

・ホテル部屋代 4泊5日分 ※朝食はつきません ※駐車料は含みません。

・ギャラリーサイン、出展者パス、アーティストパス、招待券 100枚程、封筒 100枚程、チラシ 200枚程（予定）

※招待券、封筒数は出展料金に応じて主催者で枚数を確定します。

※出展するお部屋での宿泊は自由です。ただし定員はお守りください。

※参加料は出展者へ請求書を7月にメールにて送付します。円貨にて指定口座に **2024年8月26日(月)まで**にお振込下さい。手数料等をご負担下さい。海外送金に関しては振込記録書類をスキャンし事務局までメール添付でお送り下さい。

4) 出展スペース

A. イベントスペース a

広さ 89 m² | 区画数 1 | 金額 ¥500,000

詳細 | 2階の同スペースには、予め天井にライト 8 灯、プロジェクター、スクリーンが備わっており使用可能です。予め希望がある場合は横長テーブル 2 台、椅子 4 脚を利用可能です。展示台は不随していません(レンタルオプション有)。両側の壁は写真のように閉じた状態となります。

①



※詳細動画はこちらから <https://youtu.be/a6VfuFh62CE>

※図面はこちらから

<https://drive.google.com/file/d/1oRRKkxoCAJpIOSR59GV5nW6t0DFf2h91/view?usp=sharing>

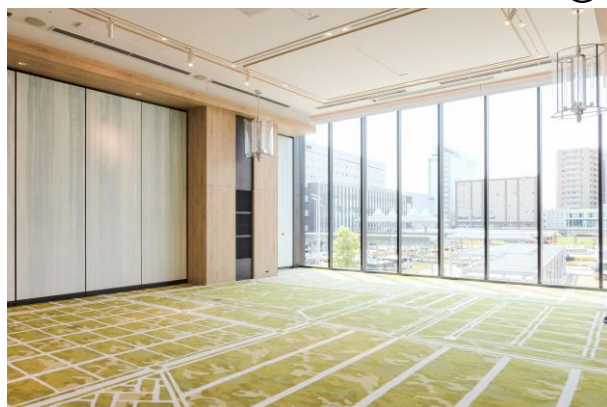

②

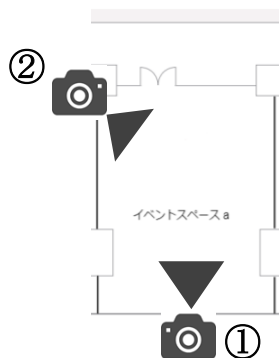

B. イベントスペース b

広さ 79 m² | 区画数 1 | 金額 ¥480,000

詳細 | 2階の同スペースには、予め天井にライト 8 灯、スクリーン及びプロジェクターが備わっており、予め希望がある場合は横長テーブル 2 台、椅子 4 脚を利用可能です。展示台は不随していません(レンタルオプション有)。両側の壁は写真のように閉じた状態となります。

①



※詳細動画はこちらから <https://youtu.be/lbPGETM-Eu8>

※図面はこちらから

<https://drive.google.com/file/d/1oRRKkxoCAJpIOSR59GV5nW6t0DFf2h91/view?usp=sharing>

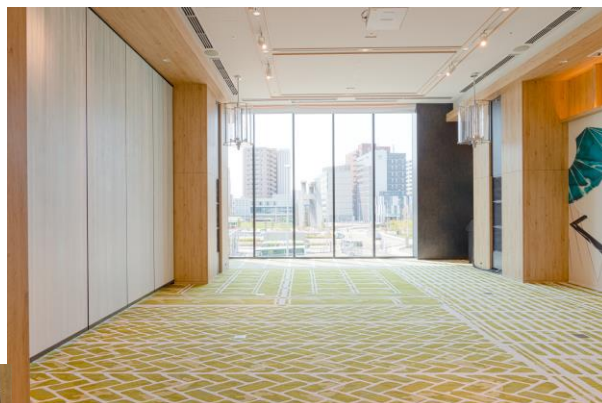

②

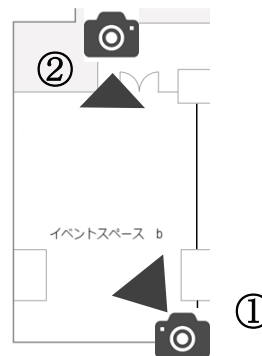

C. イベントスペース c

広さ 69 m² | 区画数 1 | 金額 ¥460,000
 詳細 | 2階の同スペースには、予め天井にライト 8 灯、スクリーン及びプロジェクターが備わっており、予め希望がある場合は横長テーブル 2 台、椅子 4 脚を利用可能です。展示台は不随していません(レンタルオプション有)。壁で仕切られていない隣接するスペースで別の展示が行われ予定です。

※詳細動画はこちらから <https://youtu.be/SfmDMgC4pmw>
 ※図面はこちらから <https://drive.google.com/file/d/1oRRKkxoCAJpl0SR59GV5nW6t0DFf2h9l/view?usp=sharing>

①



上記赤線の内側がイベントスペース c



上記赤線の右側がイベントスペース c

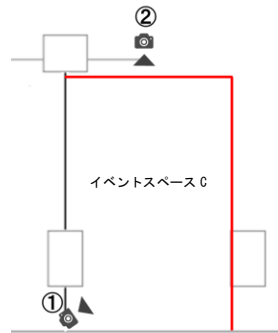

①

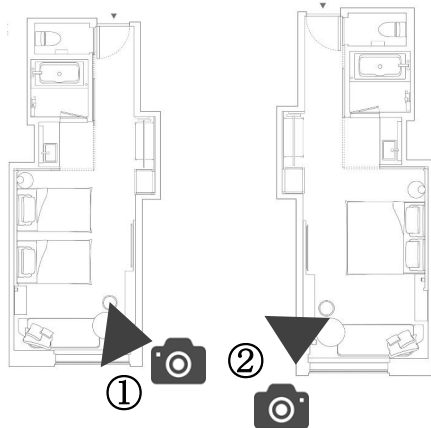

D. コネクテッドルーム

広さ 64 m² | 区画数 2 | 金額 ¥380,000
 詳細 | 隣接するスタンダードルーム2つ(キング及びツイン)が、内部の扉で繋がっています。キングルームには、キングサイズのベッド 1 台に加え、窓際にソファベッド 1 台、リビングセット(丸テーブル 1 台、丸椅子 1 脚)を備えています。ツインルームにはツインサイズのベッド 2 台に加え、窓際にソファベッド 1 台、リビングセット(丸テーブル 1 台、丸椅子 1 脚)を備えています。

※詳細動画はこちらから <https://youtu.be/s06kCDmwqMg>
 ※図面はスタンダードキング・スタンダードツインの部屋をご参照ください。

②

②

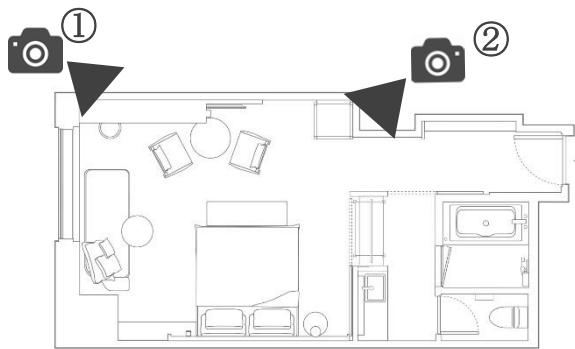

②

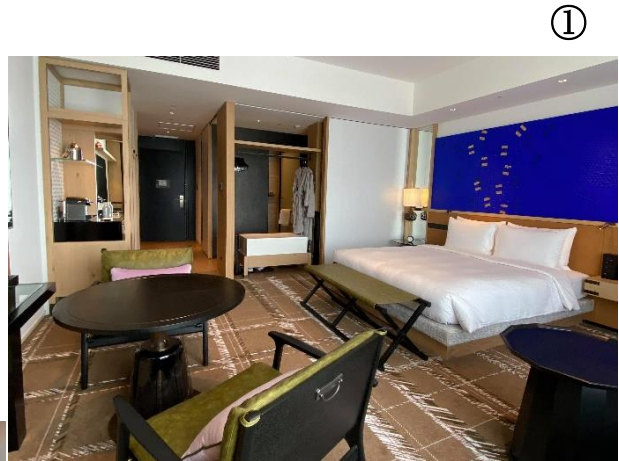

①

D. プレミアム キング

広さ 46 m² | 部屋数 2 室 | 金額 ¥380,000

詳細 | キングサイズのベッド 1 台に加え、窓際にソファが 1 台、その手前にサイドテーブル 1 台、リビングセット(丸テーブル 1 台、椅子 2 脚、丸椅子 1 脚)を備えています。

※詳細動画はこちらから <https://youtu.be/xbNHTnA10ws>

※図面はこちらから <https://drive.google.com/file/d/1DJJsWsORXXdJPTvrAERwNsISx5v7y9Jg7/view?usp=sharing>

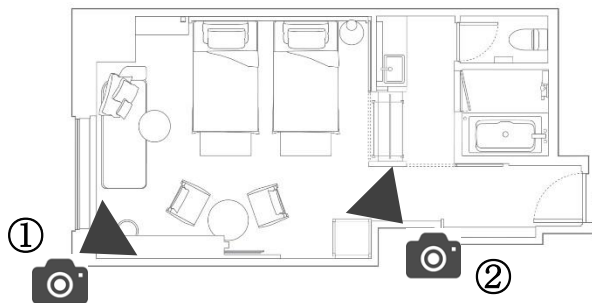

①

②

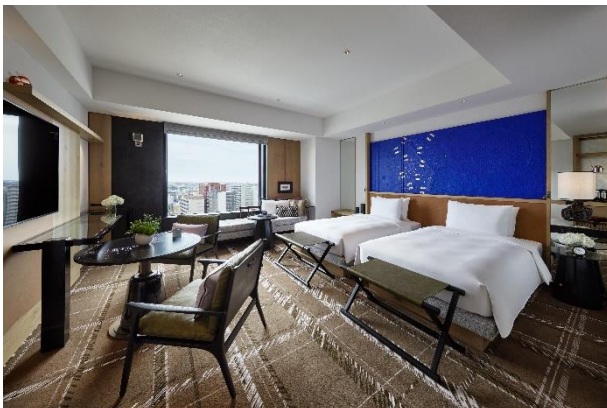

①

E. プレミアム ツイン

広さ 46 m² | 部屋数 2 室 | 金額 ¥380,000

詳細 | ツインサイズのベッド 2 台に加え、窓際にソファベッド 1 台、その手前にサイドテーブル 1 台、リビングセット(丸テーブル 1 台、椅子 2 脚、丸椅子 1 脚)を備えています。

※詳細動画はこちらから <https://youtu.be/mODkiYRHQDE>

※図面はこちらから <https://drive.google.com/file/d/11dIr-fuwRODRWJB8FwIVz-z1M9TfCCe/view?usp=sharing>

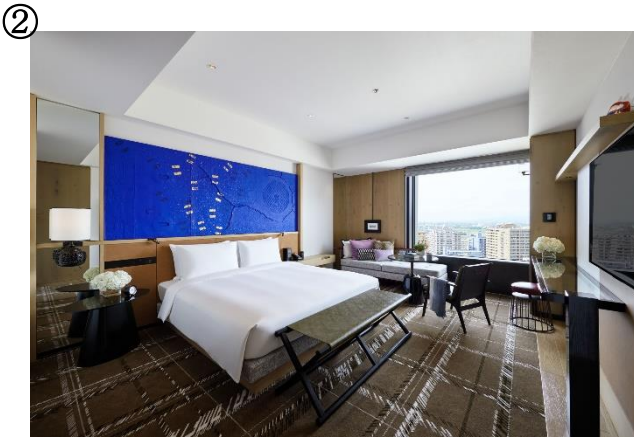
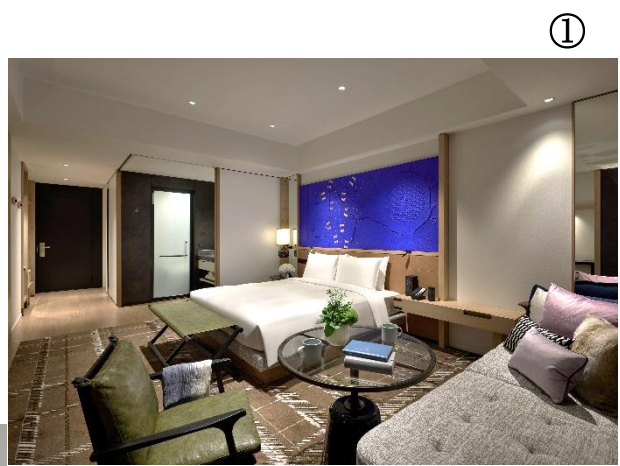
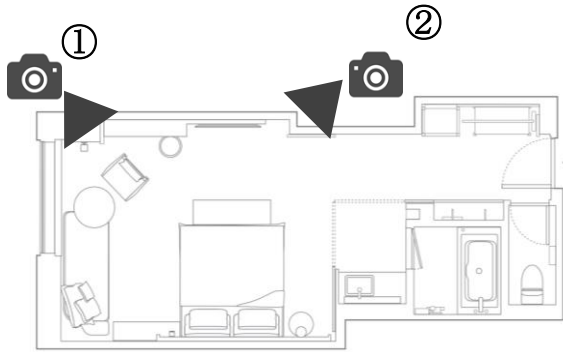

F. デラックス キング

広さ 38 m² | 部屋数 4 室 | 金額 ¥300,000

詳細 | キングサイズのベッド 1 台に加え、窓際にソファベッド 1 台、リビングセット(丸テーブル 1 台、椅子 1 脚、丸椅子 1 脚)を備えています。

※詳細動画はこちらから <https://youtu.be/bny10DiRYSo>

※図面はこちらから https://drive.google.com/file/d/1tUwkBKXRj1NAD_1NSh_1Dad26oWBS9oQ/view?usp=sharing

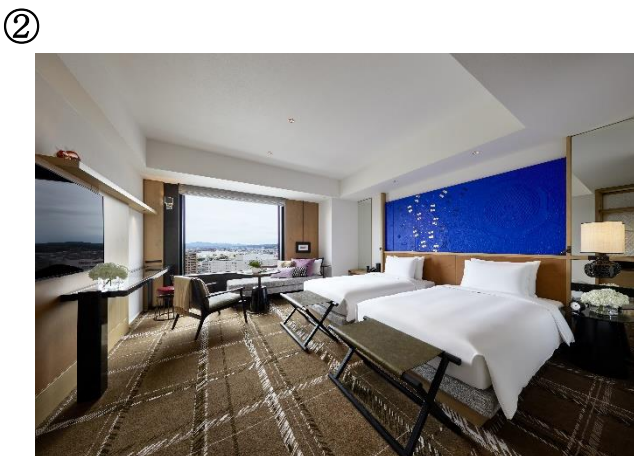
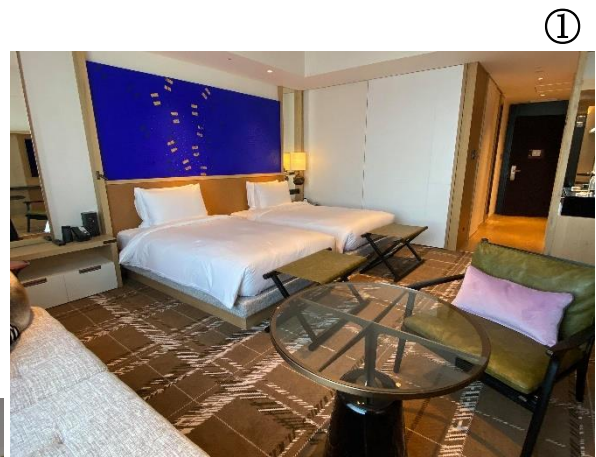
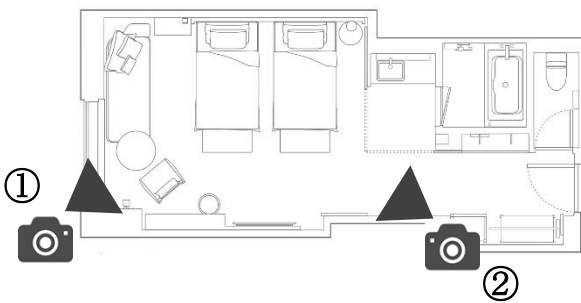

G. デラックス ツイン

広さ 38 m² | 部屋数 4 室 | 金額 ¥300,000

詳細 | ツインサイズのベッド 2 台に加え、窓際にソファベッド 1 台、リビングセット(丸テーブル 1 台、椅子 1 脚、丸椅子 1 脚)を備えています。

※詳細動画はこちらから <https://youtu.be/TEDsNQttbag>

※図面はこちらから <https://drive.google.com/file/d/1QOW4gK6XSG4vUMgtztd7UTqu07ywEuWU/view?usp=sharing>

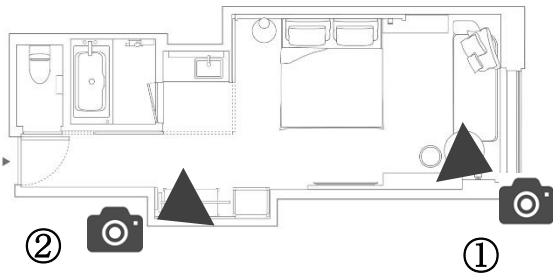

①



②



H. スタンダード キング

広さ 32 m² | 部屋数 14 室 | 金額 ¥260,000

詳細 | キングサイズのベッド 1 台に加え、窓際にソファベッド 1 台、リビングセット(丸テーブル 1 台、丸椅子 1 脚)を備えています。

※詳細動画はこちらから https://youtu.be/pAOInbTCm_w

※図面はこちらから <https://drive.google.com/file/d/1pKa22Bx5kFg1zkrDIfUKLjKvq7ejRSn-/view?usp=sharing>

※壁面の色はご指定いただけませんので予めご了承ください。

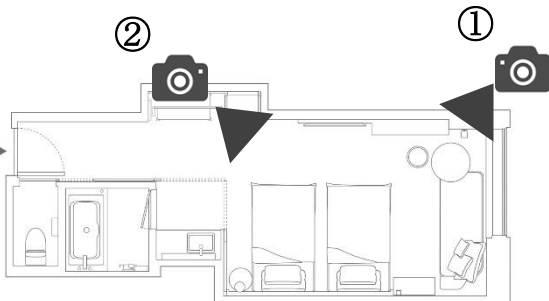

①



②

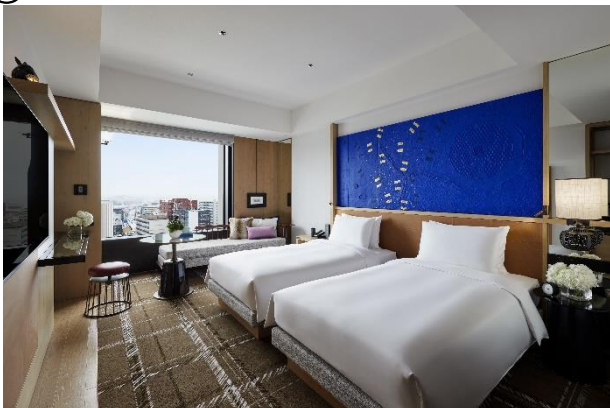

I. スタンダード ツイン

広さ 32 m² | 部屋数 14 室 | 金額 ¥260,000

詳細 | ツインサイズのベッド 2 台に加え、窓際にソファベッド 1 台、リビングセット(丸テーブル 1 台、丸椅子 1 脚)を備えています。

※詳細動画はこちらから <https://youtu.be/SkF60gPRc68>

※図面はこちらから <https://drive.google.com/file/d/1iw02NSG7R2MYQ2-Mcx9w90GFJFMeUnLL/view?usp=sharing>

※壁面の色はご指定いただけませんので予めご了承ください。

5)キャンセルについて

- ・出展ギャラリーの決定が行われた後のキャンセルは、一切受け付けられません。
- ・出展者側の都合によるキャンセルについては、下記の通りキャンセル料を頂戴致しますのでご注意ください。
(出展決定通知以降:参加料の100%)
- ・キャンセルは、キャンセル料が支払われた時点で成立したものと致します。

6-1)展示に際して

- ・ホテルの2階及び5階-6階フロアを貸し切って本フェアを開催いたします。
- ・ホテルの2階に設置するフェア専用の受付を通過して5階、6階にアクセスする形を予定しています。2階では、出展用スペースの他、トークイベントの開催等を予定しています。
- ・展示部屋や出展ブース外のエリアの使用は禁止です(出展部屋前の廊下を含む)。

<2階イベントスペース>

- ・壁面を損傷させる展示金具は使用不可です。釘、ネジを使用した取り付けはできません。
- ・作品を壁面に取り付ける場合、「住友 3M:コマンドタブ」等、壁を傷つけない両面テープを使用して下さい(ただし、イベントスペース内で、絵が描かれている壁面には、取り付けは禁止されております。)仮設の白壁の設置を希望される場合は、レンタル備品の「仮設壁」の設置をご検討ください。
- ・イベントスペース、壁面や備品等を含む施設を損傷した場合は、スペースの使用者責任のもと、修復が義務づけられています。主催者側、ホテル側は一切責任を負いません。
- ・2階イベントスペースには、ご使用いただけるプロジェクター、スクリーン、音響設備が設置されております。

<5階-6階のお部屋>

- ・ベッドのマットレス、ソファのマットレスの取り外しは禁止されております(シーツ、布団類は可)。
- ・作品を壁面に取り付ける場合、「住友 3M:コマンドタブ」等、壁を傷つけない両面テープを使用して下さい(ただし、ベッド頭側の赤色/青色の壁面パネルには、取り付けは禁止です。当該壁面への取り付けを希望される場合は、レンタル備品の「壁面パネルカバー」の使用をご検討ください。ただし、「壁面パネルカバー」への取付は総重量2キロまでに限られます。また、「壁面パネル」以外の壁面についても貼り付けが禁止されている箇所がございます。)
- ・壁面を損傷させる展示金具は使用不可です。釘、ネジを使用した取り付けはできません。
- ・客室、壁面や備品等を含む施設を損傷した場合は、部屋の使用者責任のもと、修復が義務づけられています。主催者側、ホテル側は一切責任を負いません。
- ・各5階-6階のお部屋には、ご使用いただけるディスプレイ、スピーカーが設置されております(映像を流すためのPC、音楽を流すための音楽プレーヤー等は必要。ディスプレイにはHDMIで接続可能、音楽プレーヤー(BOSEスピーカー)にはBluetoothで接続可能です)。
- ・お部屋の壁面の色はご指定いただけませんので予めご了承ください。

6-2)レンタル備品について

- ・数に限りがありますが一部有料でレンタル可能です。詳しくは後日ご案内する「レンタル備品のご案内」をご参照下さい。

7)搬入・搬出に際して

- ・搬出入時の混雑を避ける為、11月28日(木)の5階、6階への搬入開始時間を3組(18:00-、18:45、19:15-)に分けます。詳細は追ってご連絡しますが、御理解、御協力をお願い致します。
- ・搬出入の方法は、事前の郵送、当日の搬入(自家用車、赤帽、タクシー等の使用)が可能です。Jitboxは、ホテル内部通路を通ることができず、外部にも安全な保管場所が確保できないため使用不可です。郵送の場合は段ボール等で個別の郵送をお願い致します。
- ・宅配便は2階イベント受付近くの集荷場所まで配送されます。各展示部屋までは出展者自身で移動頂きます。
- ・搬入用エレベーターにアクセス可能な、搬入車両用駐車場がホテル1階に2台分ありますが、混雑を避けるために時間割を設ける予定です(15~30分程度/1ギャラリー)。詳細は追ってご連絡します。主催者が用意する駐車場を利用できない場合、車両から搬入を行うには道路向かいの「金沢駅西口時計駐車場」などをご利用ください。
- ・台車は実行委員会側で4台程度ご用意いたしますが、混雑するため各自で用意することをおすすめ致します。
- ・搬入エレベーターサイズ開口部は、高さ240×幅110cm、内寸:高さ270×幅180×奥行170cmです。5・6階搬入口ドア開口部は高さ240×幅82cmです。
- ・搬入搬出の際に生じた事故に関しては、主催者側、ホテル側は一切責任を負いません。
- ・各部屋の最大電気容量は、15A/室(白熱電球ならば、1500W/室)となります。
- ・ホテル地下に駐車場(1泊1000円)、最寄りにコインパーキングがあります(いずれも出展料に含まれません)。

8) 梱包材について

客室「I」、「J」は1.5㎡まで、客室「G」、「H」は2㎡まで、客室「D」、「E」、「F」は3㎡まで、「A」、「B」、「C」は4㎡までの梱包材を、各階の倉庫部屋で保管可能です。それ以上のものは自部屋のバスルーム等で保管ください。

9) アンケートについて

フェアでの売上や販売点数を記載する「当日アンケート」、詳細な販売結果等を記載する「詳細アンケート」を実施します。御協力をお願いいたします。

10) スケジュール

出展申込/広報	6月13日(木) 18:00 必着まで
情報登録締切	※ <u>申込時点でご登録の情報(作家、ギャラリー情報含)を基に、リーフレット及びWEBサイトを作成</u> します。申込時点以後の出展作家の追加については、下記のとおり作家追加登録のタイミングで登録された情報を基にWEBサイトを更新します(リーフレットには反映いたしません)。
出展決定通知	6月24日(月)の週 にご連絡をいたします
販促物確認期間	7月下旬 に 販促物の内容について出展者に確認を行います
出展料支払締切	8月26日(月) (7月に請求書を送付しますので、期日までにお振込みください)
販促物配布	8月下旬~9月上旬 を予定 (リーフレット、ポスター、招待状)
作家追加登録①	8月26日(月) 18:00 必着まで ※追加情報を基に9月上旬にWEBを更新します。
作家追加登録②	10月28日(月) 18:00 必着まで ※追加情報を基に11月上旬にWEBを更新します。
搬入	11月28日(木)18:00~22:00(開始時間を18:00~/18:45~/19:30~の3組にわけます) 11月29日(金) 9:00~11:00 まで
会期	11月29日(金)12:00~13:00 メディア内覧(プレス限定) / 記録撮影 11月29日(金)13:00~19:00 ファーストビュー(招待者限定) 11月29日(金)19:30~21:00 レセプション 11月30日(土)11:00~19:00 一般公開

12月1日(日)11:00～18:00 一般公開
搬出 12月1日(日)18:30～22:00
12月2日(月) 9:00～11:00 まで

詳細アンケート提出 12月9日(月) 18:00 まで ※詳細アンケートのフォームは後日送付します。
※上記スケジュールは目安です。変更する場合がありますので予めご了承ください。

10) 出展申込・広報情報登録フォーム【〆切 6月13日(木)18:00】

<https://forms.gle/HgjpG66SnrXWEaBr7>

※申込時点でご登録の情報(作家、ギャラリー情報含)を基に、リーフレット及び8月公開予定のWEBサイトに掲載します。申込時点以後の出展作家の追加については、下記のとおり作家追加登録のタイミングで登録された情報を基にWEBサイトを更新します(リーフレットには反映いたしません)。

11) 作家追加登録①【〆切 8月26日(月)18:00】

<https://forms.gle/Xn4TjEBaDiGCQDLRA>

※ご登録情報を基に9月上旬にWEBサイトを更新します。

12) 作家追加登録②【〆切 10月28日(月)18:00】

<https://forms.gle/1UFJY4kjCtYRhCNHA>

※ご登録情報を基に11月上旬にWEBサイトを更新します。

3. 開催規約

1.名称・主催

催事名は『KOGEI Art Fair Kanazawa 2024』とし、KOGEI Art Fair Kanazawa 実行委員会の主催で行ないます。

2.実行委員会・事務局

実行委員会は、当アートフェアの企画内容等の全てに関知しその運営を行うと共に、事務手続きは事務局の一任で取り扱いたします。

3.出展料

- ・出展ギャラリーの決定が行われた後のキャンセルは、一切受け付けられません。
- ・出展者側の都合によるキャンセルについては、下記の通りキャンセル料を頂戴致しますのでご注意ください。
(出展決定通知以降:参加料の100%)
- ・キャンセルは、キャンセル料が支払われた時点で成立したものと致します。

4.販売価格の表示

販売価格については正札(プライスカード)を全ての商品に貼付するか、別冊のプライスリストを各自でご用意ください。

5.紛失・盗難・破損・免責

作品の紛失・盗難・破損については、各出展者の責任とします。作品保険等、必要となる保険へ各自の責任において加入ください。客室、壁面や備品を含む施設に損傷が生じた場合、出展者責任のもと現状復帰することが求められており、それに関わる費用は出展者の負担になります。実行委員会は一切の責任を負いません。ホテルスタッフによる客室の清掃は行いません。また、搬入搬出の際に生じた事故に関しては、主催者側、ホテル側は一切責任を負いません。

6.販売・クレーム

販売商品につきましては、出展者が責任を持って販売して下さい。万一クレームが起こっても、実行委員会は一切関知致しません。

7.展示ブース

商品展示・販売は展示ブース(客室)内のみ可能です。壁面に対しての釘・ネジ等の使用はできません。客室内の備品の移動は原則自由ですが、廊下への移動は不可となります。客室の宿泊は自由ですが、宿泊した場合の客室清掃、リネン交換はホテルの指定する時間になりますことを予めご了承ください。

8.梱包・発送

販売商品の梱包は各自ご対応ください。発送が必要な場合は、主催者側にお申し出いただき集荷場所まで移動ください。

9.決済・代金回収

販売商品の代金は、現金及びクレジット共に各出展者で決済・代金回収していただきます。

10.服装

ホテル内での開催ですので、服装には十分ご注意ください。

11.係員・販売員

各出展者の方は、必ず名札を付けてください。名札は搬入時に実行委員会が貸与しますので、搬出時にご返却ください。

12.駐車場の利用

ホテル地下に有料駐車場(1泊最大 1000 円)、最寄りにコインパーキングがございます(いずれも、出展料に含まれておりません)。

13.喫煙・飲食

展示ブース内は禁煙です(違反が判明した場合は現状復帰にかかる費用をご負担いただきます)。喫煙は消防法に基づき、所定の場所でお願います。開催時間中はブース内での食事はご遠慮下さい。

14.搬入・搬出

車での搬入時間は実行委員会にて調整の上決定いたしますので、割り当て時間内での搬入をお願いします。搬出後、チェックアウト前にホテル側立会いのもと客室内のチェックを行ないます。その後、チェックアウトは各自フロントにて行なってください。

15. アンケート

チェックアウトの際に売上や販売点数を記載する①当日アンケートを、事後に詳細な販売結果および感想等を記載する②詳細アンケートを必ず提出してください。①当日アンケートはチェックインの際に、②詳細アンケートは事前にメールでお渡しいたします。

16. 運営

主催者は、業務を円滑に実行するために、各種規則等の設定、修正を行うことができます。また、この出展者募集要項に記載がない事項について、新たに決め、各種の追加や変更を行うことができます。

17. 免責

主催者は、不可抗力※により本規約に定められた義務を履行できなかった場合、その不履行について責任を負いません。主催者は、不可抗力※による緊急事態が生じた場合は、開催日程の延期、開催の中止、又は展示期間の延長・短縮をすることがありますが、この場合においても、出展者は、出展料の返還を求められません。

※不可抗力とは、天災、戦争、暴動、反乱、内乱、テロ、火災、爆発、洪水、盗難、害意による損害、ストライキ、立入制限、天候、第三者による差止行為、国防、公衆衛生に関わる緊急事態、国または地方公共団体の行為または規制など、主催者のコントロールの及ばないあらゆる原因を指す。

18.規約違反

規約の違反行為が認められた場合や、主催者側の意向にそぐわないと判断した場合は退場していただきます。退場いただいた場合も出展料は返金いたしません。

お問い合わせ先

KOGEI Art Fair Kanazawa 実行委員会

〒920-0993 石川県金沢市下本多町六番丁 40-1(株)ノエチカ内

担当:出坂・滝澤

TEL:076-223-3580 FAX:076-223-3581 Mail:info@koge-artfair.jp

営業時間 月～金 10:00～18:00